BUDOWA PRZEDSZKOLA GMINNEGO WE WLOSZCZOWIE

Aranzacja wnętrz– sufity SKALA 1:100

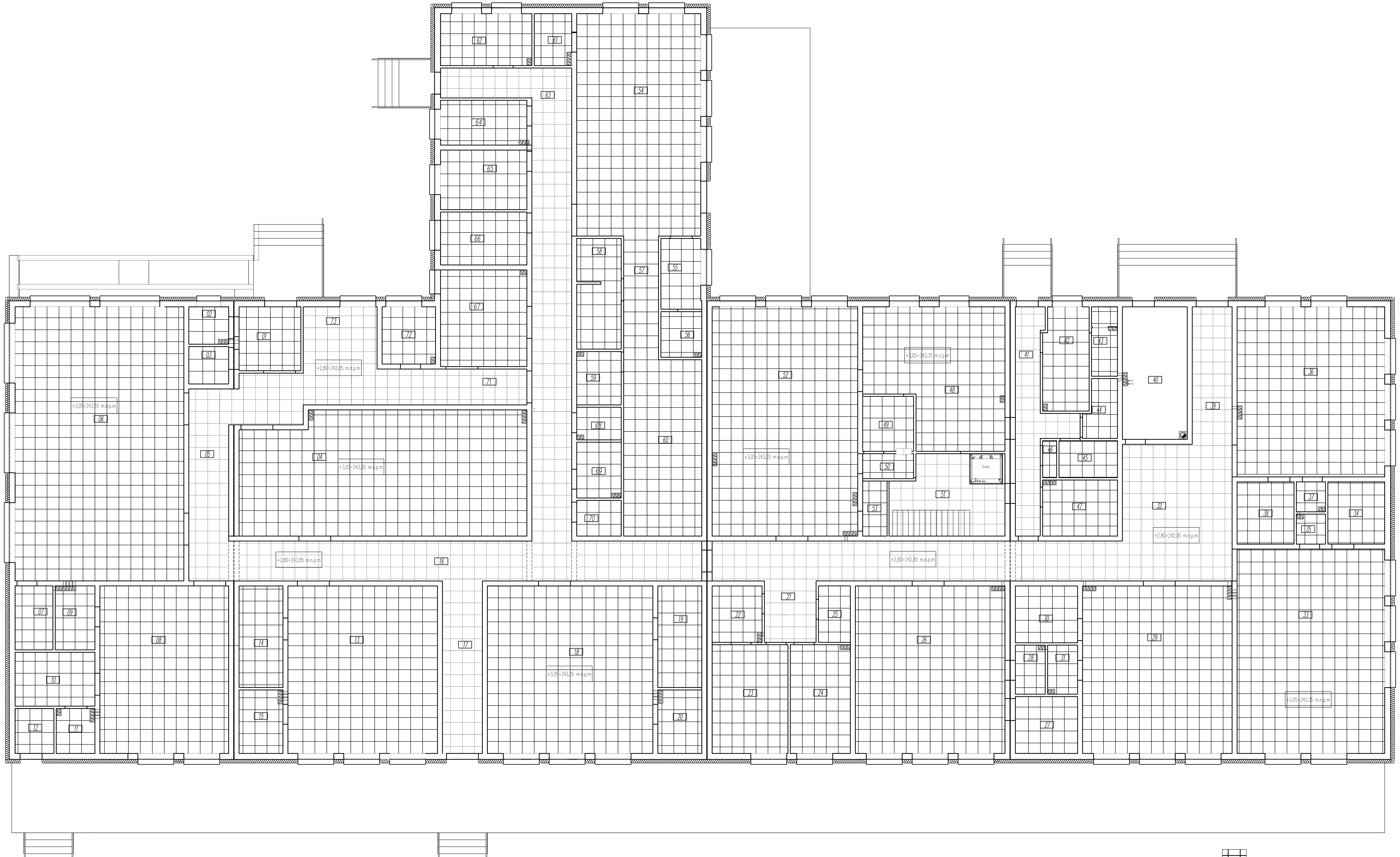

ZESTAWIENIE POMIESZCZEŃ			
NR	NAZWA POMIESZCZENIA	POWIERZCHNIA	
1	Przedsionek	9,94	m²
2	Pom. na wózki/rowery	3,75	m²
3	WC dla niepełnosprawnych	3,75	m²
4	Szatnia	87,91	m²
5	Korytarz	19,26	m²
6	Sala rekreacyjna	116,22	m²
7	Schowek magazynowy	6,07	m²
8	Sala przedszkolna nr 1 oddział integracyjny	54,43	m²
9	Schowek magazynowy	6,31	m²
10	Łazienka nr 1	10,85	m²
11	Przebieralnia	4,36	m²
12	WC dla niepełnosprawnych	4,36	m²
13	Sala przedszkolna nr 2	62,79	m²
14	Łazienka nr 2	11,34	m²
15	Schowek magazynowy	7,18	m²
16	Korytarz	89,08	m²
17	Korytarz	17,3	m²
18	Sala przedszkolna nr 3	69,72	m²
19	Łazienka nr 3	11,34	m²
20	Schowek magazynowy	7,25	m²
21	Korytarz	7,97	m²
22	Pom. socjalne	7,08	m²
23	Pok. nauczycielski	20,71	m²
24	Pom. dydaktyczne	16,40	m²
25	WC	4,53	m²
26	Sala przedszkolna nr 4	63,00	m²
27	Łazienka nr 4	8,89	m²
28	Schowek magazynowy	3,69	m²
29	Sala przedszkolna nr 5	63,00	m²
30	Łazienka nr 5	8,98	m²
31	Schowek magazynowy	3,69	m²
32	Korytarz	36,73	m²
33	Sala przedszkolna nr 6	75,85	m²
34	Łazienka nr 6	8,90	m²
35	Schowek magazynowy	2,19	m²
36	Sala przedszkolna nr 7	63,44	m²
37	Schowek magazynowy	2,19	m²
38	Łazienka nr 7	8,89	m²
39	Korytarz	13,30	m²
40	Kotłownia	21,66	m²
41	Korytarz	14,67	m²
42	Pom. socjalne, szatnia	11,74	m²
43	Łazienka dla personelu	4,51	m²
44	Pom. wstpnej obrobki nr 1	4,46	m²
45	Pom. wstpnej obrobki nr 2	5,42	m²
46	Pom. na sprzęt porządkowy	1,29	m²
47	Pom. urządzeń chłodniczych	10,54	m²
48	Kuchnia właściwa	44,01	m²
49	Zmywalnia naczyń stołowych	7,03	m²
50	Pom. na odpadki	3,18	m²
51	Korytarz	22,43	m²
52	Sala konsumpcyjna	83,95	m²
53	WC	3,37	m²
54	Sala przedszkolna nr 8 (żłobek)	69,54	m²
55	Kuchnia mleczna	6,96	m²
56	Mycie butelek	4,70	m²
57	Korytarz	10,99	m²
58	Łazienka nr 8	12,24	m²
59	Stanowisko mycia nocników	5,97	m²
60	Sypialnia	34,66	m²
61	Schowek magazynowy	4,90	m²
62	Pom. proc. adm.	11,93	m²
63	Korytarz	53,85	m²
64	Pom. z-cy dyrektora	9,73	m²
65	Pom. lekarskie	12,95	m²
66	Pom. dyrektora	11,49	m²
67	Rozbieralnia niemowląt	20,97	m²
68	Stanowisko mycia wózków	3,35	m²
69	Pom. porządkowe (pralnia)	6,26	m²
70	WC	4,00	m²
71	Korytarz	27,71	m²
72	Pom. intendenta	7,69	m²
73	Poczekalnia rodziców	12,31	m²
	SUMA	**1 593,1**	m²

sufit podwieszany kasetonowy 600x600 – wysokość pom. +3,05m

sufit podwieszany kasetonowy 600x600 – wysokość pom. +2,80m (korytarze)

'ARMAX' Sp. z o.o.
27-200 Starachowice, ul. 1go Maja 13 kom. 601 063 690

Nazwa obiektu: BUDOWA PRZEDSZKOLA GMINNEGO WE WŁOSZCZOWIE PRZY UL. RÓŻANEJ NA DZIAŁCE NR 3815/2, 3815/3, 5112/2, 5136, 3807/3

Inwestor: Gmina Włoszczowa ul. Partyzantów 14, 29-100 Włoszczowa

Adres obiektu: Włoszczowa ul. Różana, dz. nr ewid. 3815/2, 3815/3, 5112/2, 5136, 3807/3

Przedmiot: Arnzacja wnetrz – sufity

Skala: 1:100 | Nr rys.: A-3 | Str.:

Projektanci:	Nazwisko:	Nr uprawnień:	Data:	Podpis:
Architektura: PROJEKTOWAŁA:	Danuta Kozłowska-Kalbarczyk	22/66 Upr. architektoniczne	11.2016r.	
Projekt OPRACOWAŁA:	Patrycja Winkler		11.2016r.	
Projekt OPRACOWAŁ:	Dariusz Celuch		11.2016r.	